

**ELÄINSUOJIEEN ILMOITUSLOMAKE**  
(Ympäristönsuojelulaki (YSL) 115 a §)

**ILMOITUKSEN TUNNISTETIEDOT**

|  |                           |
|--|---------------------------|
| (Viranomaisen täyttää)<br>Diaarimerkintä | Viranomaisen yhteystiedot |
| Ilmoitus on saapunut                     |                           |

**Ennen lomakkeen täyttämistä kannattaa tutustua huolellisesti täyttöohjeen kohtaan "Milloin toimintaan sovelletaan ilmoitusmenettelyä?"**

**1. ELÄINSUOJA, JOTA ILMOITUS KOSKEE (YSL LIITE 4)**

|  |  |
|--|--|
| <b>Kyseessä on</b>   |  |
| <input type="checkbox"/> Uusi toiminta   | Toiminnan suunniteltu aloitusajankohta<br>(vähintään 120 vrk ilmoituksen jättämisestä)   |
| <input type="checkbox"/> Olemassa olevan ympäristöluvan saaneen eläinsuojan toiminnan olennainen muuttaminen   | Muutoksen suunniteltu toteutumisajankohta<br>(vähintään 120 vrk ilmoituksen jättämisestä)<br><br>Mitä muutos koskee?<br><input type="checkbox"/> Muutokset eläinpaikkojen tai lannan määrässä<br><input type="checkbox"/> Tuotantosuunnan vaihtaminen<br><input type="checkbox"/> Lannankäsittelyjärjestelmän vaihtaminen<br><input type="checkbox"/> Muu, mikä? |
| <input checked="" type="checkbox"/> Olemassa olevan eläinsuojan ympäristöluvan muuttaminen   | Mitä muutos koskee?<br>Navetan laajennus kahdessa eri vaiheessa ja uusi hiehonavetta   |
| <input type="checkbox"/> Ilmoituspäätöksen saaneen eläinsuojan toiminnan tai sitä koskevien tietojen muuttaminen   | Mitä muutos koskee?  |
| <input type="checkbox"/> Olemassa oleva eläinsuoja, jolla ei ole ympäristölupaa tai ilmoituspäätöstä   | Mitä toiminta koskee?  |
| Milloin investointitukihakemus on jätetty? Investointitukihakemus jätetään tammikuussa 2024  |  |
| Yleiskuvaus eläinsuojan toiminnasta ja tiivistelmä ilmoituksessa esitetyistä tiedoista<br>Mty Maitokauha on maidontuotantotila, jolla on 29.5.2007 Pohjois-Pohjanmaan ELY-keskuksen myöntämä ympäristölupa. Hakemus koskee nykyisen tuotantorakennuksen laajentamista kahdessa eri vaiheessa. Ensimmäisessä vaiheessa nykyistä rakennusta laajennetaan 140 lehmälle sekä hiehoille rakennetaan uusi kestokuivikepohjainen pihatto. Pihattoon hiehoille tulee tilat seuraavasti 18 kpl 3-6 kk, 30 kpl 6-12 kk ja 40 kpl 12-17 kk. Toisessa vaiheessa lypsävien lehmien määrä lisätään 210 lehmään. Toinen vaihe toteutetaan viiden vuoden kuluessa ensimmäisestä laajennuksesta. Ensimmäisessä vaiheessa vuosittainen maidontuotto on 1,2 milj. litraa ja toisen vaiheen valmistuttua 1,8 milj. litraa. |  |
| <input type="checkbox"/> Tiedot on esitetty liitteessä nro   |  |

**2. TOIMINNANHARJOITTAJAN YHTEYSTIEDOT**

|  |                         |   |
|--|-------------------------|---|
| Toiminnanharjoittajan nimi tai toiminimi | Kotipaikka<br>Merijärvi | Y-tunnus/<br>henkilötunnus<br>2970405-2 |
| MTY Maitokauha                           |                         |   |

|  |  |                             |                                |
|--|--|-----------------------------|--------------------------------|
| Käyntiosoite<br>Alavieskantie 455 86220 Merijärvi                | Postiosoite<br>Alavieskantie 455, 86220<br>Merijärvi | Puhelinnumero<br>[REDACTED] | Sähköpostiosoite<br>[REDACTED] |
| Ilmoituksen tekijän nimi<br>[REDACTED]                           | Postiosoite<br>[REDACTED]                            | Puhelinnumero<br>[REDACTED] | Sähköpostiosoite<br>[REDACTED] |
| Yhteyshenkilön nimi (jos eri kuin ilmoituksen tekijä)            | Postiosoite  | Puhelinnumero               | Sähköpostiosoite               |
| Laskutusosoite (postiosoite tai verkkolaskuosoite)<br>[REDACTED] |  |                             |                                |
| <input type="checkbox"/> Tiedot on esitetty liitteessä nro       |  |                             |                                |

### 3. ELÄINSUOJAN YHTEYSTIEDOT, SIJAINTI JA TIEDOT KAAVOITUKSESTA

|  |  |                                    |
|--|--|------------------------------------|
| Eläinsuojan /tilan nimi<br>MTY Maitokauha  | Sijaintipaikka (kunta, kylä)<br>Merijärvi        | Kiinteistötunnus<br>483-401-10-146 |
| Käyntiosoite<br>Alavieskantie 455 86220 Merijärvi  | Postiosoite<br>Alavieskantie 455 86220 Merijärvi | Puhelinnumero<br>[REDACTED]        |
| Kiinteistön omistaja<br>[REDACTED]   | Puhelinnumero<br>[REDACTED]                      | Sähköpostiosoite<br>[REDACTED]     |
| Kiinteistön haltija (jos eri kuin omistaja)  | Puhelinnumero                                    | Sähköpostiosoite                   |
| Eläinsuojarakennuksiin liittyvät tilatunnukset<br>483024028  |  |                                    |
| Kiinteistöillä sijaitsevat muut eläinsuojan toimintaan liittyvät toiminnot (kunta, kiinteistön nimi ja kiinteistötunnus) <ul style="list-style-type: none"> <li><input type="checkbox"/> kotiteurastamo</li> <li><input type="checkbox"/> biokaasu- tai kompostointilaitos tai muu lannan prosessointi</li> <li><input type="checkbox"/> lannoitteiden valmistus</li> <li><input type="checkbox"/> munapakkaamo</li> <li><input type="checkbox"/> hautomo</li> <li><input type="checkbox"/> rehusekoittamo</li> <li><input type="checkbox"/> raatojen tai lannanpolttolaitos</li> <li><input type="checkbox"/> muu, mikä?</li> </ul> |  |                                    |
| Jos kiinteistöillä sijaitseva muu toiminto on muun kuin toiminnanharjoittajan, yhteystiedot:   |  |                                    |
| Eläinsuojan sijaintipaikan koordinaatit <a href="#">ETRS-TM35FIN-tasokoordinaatistossa</a><br>7128678 pohjoinen (N)<br>373035 itä (E)  |  |                                    |
| Alueen kaavoitustilanne <ul style="list-style-type: none"> <li><input type="checkbox"/> Asemakaava, tontin kaavamerkintä:</li> <li><input type="checkbox"/> Yleiskaava, alueen kaavamerkintä:</li> <li><input type="checkbox"/> Poikkeamispäätös</li> <li><input checked="" type="checkbox"/> Ei oikeusvaikutteista kaavaa</li> <li><input type="checkbox"/> Toimintaa koskeva kaavamuutos vireillä</li> </ul>   |  |                                    |
| <input type="checkbox"/> Tarkemmat tiedot on esitetty liitteessä nro   |  |                                    |

**4. TIEDOT ELÄINSUOJAN NYKYISESTÄ YMPÄRISTÖLUVASTA SEKÄ MUISTA YMPÄRISTÖNSUOJELUA KOSKEVISTA LUVISTA, SOPIMUKSISTA, PÄÄTÖKSISTÄ JA ILMOITUKSISTA**

|  | Myöntämispäivämäärä | Viranomainen/taho   | Lain-voimainen                      | Vireillä                 |
|--|---------------------|---|-------------------------------------|--------------------------|
| Ympäristölupa  | 2007                | Merijärven  | <input checked="" type="checkbox"/> | <input type="checkbox"/> |
| Ilmoituspäätös   |                     |   | <input type="checkbox"/>            | <input type="checkbox"/> |
| Sijoituspaikkalupa (terveydenhoitolaki)  |                     |   | <input type="checkbox"/>            | <input type="checkbox"/> |
| Sijoituslupa (terveydensuojelulaki)  |                     |   | <input type="checkbox"/>            | <input type="checkbox"/> |
| Lupa jäteveden johtamiseksi ojaan tai maahan (vesilaki)  |                     |   | <input type="checkbox"/>            | <input type="checkbox"/> |
| Sopimus yleiseen tai toisen viemäriin liittymisestä (vesihuoltolaki)   |                     |   | <input type="checkbox"/>            | <input type="checkbox"/> |
| YVA-lain mukainen arviointi  |                     |   | <input type="checkbox"/>            | <input type="checkbox"/> |
| Natura-arviointi yms.  |                     |   | <input type="checkbox"/>            | <input type="checkbox"/> |
| VHaO:n ja KHO:n ratkaisut  |                     |   | <input type="checkbox"/>            | <input type="checkbox"/> |
| Rakennuslupa   |                     | Rakennuslupa hankkeelle haetaan syksyllä 2023 Kalajoen rakennuslupaviranomaiselta | <input type="checkbox"/>            | <input type="checkbox"/> |
| Muu lupa tai hyväksyntä, mikä?   |                     |   | <input type="checkbox"/>            | <input type="checkbox"/> |
| Liitteenä viimeisin (liitettä ei tarvita, jos ilmoituksen käsittelee sama viranomainen):   |                     |   |                                     |                          |
| <input type="checkbox"/> ilmoituspäätös<br><input type="checkbox"/> ympäristölupa<br><input type="checkbox"/> sijoituslupa/sijoituspaikkalupa<br><input type="checkbox"/> muu, mikä? |                     |   |                                     |                          |
| <input type="checkbox"/> Tiedot on esitetty liitteessä nro   |                     |   |                                     |                          |

**5. TIEDOT ELÄINSUOJAN ENIMMÄISELÄINPAIKOISTA, JALOITTELUALUEIDEN, SÄÄNSUOJIEN SEKÄ RUOKINTA- JA JUOTTOPAIKKOJEN RAKENTEISTA**

Erittely eläinlajeista, -paikoista ja niiden ikäjakaumista ilmoitetaan liitteellä 6045a eläinsuojataulukot.

**Jaloittelualueet, säänsuojat sekä ruokinta- ja juottopaikat**

|   |
|---|
| Käytössä on<br><input type="checkbox"/> ulkotarha<br><input type="checkbox"/> jaloittelualue  |
| Jaloittelualue / ulkotarhan säänsuoja<br>on tarkoitettu eläimelle<br>käytetään vuodessa vrk<br>kokonaispinta-ala m <sup>2</sup><br>katettu osuus m <sup>2</sup> / %   |
| Jaloittelualueen / ulkotarhan säänsuojan tiivispohjaisen ja muun alueen pohjamateriaalit ja pinta-alat<br><input type="checkbox"/> asfaltti m <sup>2</sup><br><input type="checkbox"/> betoni m <sup>2</sup><br><input type="checkbox"/> vaihtopohja m <sup>2</sup><br><input type="checkbox"/> muu, mikä? m <sup>2</sup> |
| Lanta poistetaan kertaa viikossa  |
| Selostus jaloittelualueelta / säänsuojasta poistetun lannan varastoinnista  |

|  |
|--|
| Selostus jaloittelualueen valumavesien käsittelystä  |
| Ruokinta- tai juottopaikka sijaitsee<br><input type="checkbox"/> ulkotarhassa<br><input type="checkbox"/> jaloittelualueella   |
| Pysyvä ruokinta- tai juottopaikka on<br>katettu <input type="checkbox"/> kyllä <input type="checkbox"/> ei<br>tiivispohjainen <input type="checkbox"/> kyllä <input type="checkbox"/> ei |
| <input type="checkbox"/> Tiedot on esitetty liitteessä nro Tilalla ei ole jaloittelutarhaa ja eläimiä ei laidunnetta   |

## 6. TIEDOT ELÄINSUOJAN VAIKUTUSALUEELLA SIJAITSEVASTA ASUTUKSESTA JA MUISTA LUVAN- TAI ILMOITUKSENVARAISISTA ELÄINSUOJISTA

Eläinsuojan vaikutusalueella tarkoitetaan vähintään 600 metrin vyöhykettä eläinsuojasta, lannan varastointitilasta tai eläinten jaloittelualueesta ympäröiviin kohteisiin. Tiedot merkitään myös rakentamattomien kiinteistöjen osalta.

| Kohde   | Kohteen nimi, kiinteistötunnus tai käyntiosoite | Eläinsuoja ja säänsuoja | Lannan ja pakkaamattoman orgaanisen lannoitevalmisteen varastointitila | Jaloittelualue |
|---|---|-------------------------|--|----------------|
| Asuinkiinteistöt (omat)   | 483-401-10-146                                  | Etäisyydet (m)<br>150   | Etäisyydet (m)<br>150  | Etäisyydet (m) |
| Asuinkiinteistöt (muiden)   | 483-401-10-169<br>[REDACTED]                    | Etäisyydet (m)<br>300   | Etäisyydet (m)<br>300  | Etäisyydet (m) |
|   | 483-401-10-122<br>[REDACTED]                    | 250                     | 250  |                |
|   | 483-401-10-150<br>[REDACTED]                    | 400                     | 400  |                |
| Vapaa-ajan kiinteistö   | 483-401-10-89<br>[REDACTED]                     | Etäisyydet (m)          | Etäisyydet (m)   | Etäisyydet (m) |
| Muu kiinteistö (koulu, päiväkot, sairaala, kirkko tms.)                       | ei ole  | Etäisyydet (m)          | Etäisyydet (m)   | Etäisyydet (m) |
| Tiedot eläinsuojan vaikutusalueella sijaitsevista muista eläinsuojista ei ole |   |                         |  |                |
| <input type="checkbox"/> Tiedot on esitetty liitteessä nro                    |   |                         |  |                |

## 7. ELÄINSUOJAN VÄHIMMÄISETÄISYYSVAATIMUKSET HAJUN PERUSTEELLA HÄIRIINTYVIIN KOHTEISIIN

Ilmoitetaan asetuksen liitteen 1 mukainen etäisyysvaatimus hajun perusteella häiriintyviin kohteisiin. Taulukon perusteella huomioitavat hajupäästövähennystekniikat lyhentävät eläinsuojan vähimmäisetäisyyttä lähimpään häiriintyvään kohteeseen. Toiminnanharjoittaja sitoutuu käyttämään valittuja päästövähennystekniikoita, joiden tulee olla rakennettuna ja toimintakunnossa ennen toiminnan aloittamista.

| Eläinyksikkömäärä (kpl)  | Etäisyysvaatimus (m) | Häiriintyvä kohde | Etäisyysvaatimus täyttyy  |
|--------------------------|----------------------|-------------------|---|
| 2268 ey lehmä ( 210 kpl) | 400                  | asuinkiinteistö   | <input type="checkbox"/> kyllä <input checked="" type="checkbox"/> ei |



|                                |                               |                 |   |
|--------------------------------|-------------------------------|-----------------|---|
| 402 ey hieho 6-24 kk (105 kpl) | ei asetettu, yli 540 ey 100 m | asuinkiinteistö | <input checked="" type="checkbox"/> kyllä <input type="checkbox"/> ei |
| 61,2 ey vasikka alle 6 kk      | ei asetettu                   | asuinkiinteistö | <input checked="" type="checkbox"/> kyllä <input type="checkbox"/> ei |

Mikäli etäisyysvaatimus ei täyty, on eläinsuojan laajennuksen osalta mahdollista hakea vähimmäisetäisyydestä poikkeamista. Poikkeamisen mahdollisuuden ratkaisee viranomainen. Laajennusosan sijoittaminen etäisyysvaatimusta lähemmäs edellyttää, että häiriintyvälle kohteelle ei aiheudu huomattavaa hajuhaittaa, eikä eläinsuojan laajennusosalla ole kiinteistöllä muuta vähimmäisetäisyyden täyttävää sijoituspaikkaa. Poikkeamista haetaan liitelomakkeella.

## 8. VESIEN- JA LUONNONSUOJELUN KANNALTA HÄIRIÖLLE ALTTIIT KOHTEET

Ilmoitetaan vesien- ja luonnonsuojelun kannalta häiriölle alttiiden kohteiden etäisyydet rakennusten tai muiden häiriintyvien kohteiden ulkoreunoista.

| Kohde   | Eläinsuoja tai säänsuoja  | Lannan ja pakkaamattoman orgaanisen lannoitevalmisteen varastointitila | Jaloittelualue   | Ulkotarhan pysyvä ruokinta- ja juottopaikka                |
|---|---|--|--|--|
| Sijainti tärkeällä tai muulla vedenhankintakäyttöön soveltuvalla pohjavesialueella  |   | <input type="checkbox"/> kyllä <input checked="" type="checkbox"/> ei  | <input type="checkbox"/> kyllä <input type="checkbox"/> ei | <input type="checkbox"/> kyllä <input type="checkbox"/> ei |
| Etäisyys talousvesikaivoon tai -lähteeseen vähintään 50 m   |   | <input checked="" type="checkbox"/> kyllä <input type="checkbox"/> ei  | <input type="checkbox"/> kyllä <input type="checkbox"/> ei | <input type="checkbox"/> kyllä <input type="checkbox"/> ei |
| Etäisyys vesistöön vähintään 50 m   | <input checked="" type="checkbox"/> kyllä <input type="checkbox"/> ei | <input type="checkbox"/> kyllä <input type="checkbox"/> ei             | <input type="checkbox"/> kyllä <input type="checkbox"/> ei | <input type="checkbox"/> kyllä <input type="checkbox"/> ei |
| Etäisyys valtaoajaan tai no-roon vähintään 25 m   |   | <input checked="" type="checkbox"/> kyllä <input type="checkbox"/> ei  | <input type="checkbox"/> kyllä <input type="checkbox"/> ei | <input type="checkbox"/> kyllä <input type="checkbox"/> ei |
| Sijainti Natura 2000-alueen läheisyydessä   | <input type="checkbox"/> kyllä <input checked="" type="checkbox"/> ei | <input type="checkbox"/> kyllä <input checked="" type="checkbox"/> ei  | <input type="checkbox"/> kyllä <input type="checkbox"/> ei | <input type="checkbox"/> kyllä <input type="checkbox"/> ei |
| Sijainti muun luonnonsuojelualueen läheisyydessä  | <input type="checkbox"/> kyllä <input checked="" type="checkbox"/> ei | <input type="checkbox"/> kyllä <input checked="" type="checkbox"/> ei  | <input type="checkbox"/> kyllä <input type="checkbox"/> ei | <input type="checkbox"/> kyllä <input type="checkbox"/> ei |
| Sijainti tulva-alueella   | <input type="checkbox"/> kyllä <input checked="" type="checkbox"/> ei | <input type="checkbox"/> kyllä <input checked="" type="checkbox"/> ei  | <input type="checkbox"/> kyllä <input type="checkbox"/> ei | <input type="checkbox"/> kyllä <input type="checkbox"/> ei |
| Jokin muu häiriintyvä kohde, esim. muinaismuisto  | <input checked="" type="checkbox"/> kyllä <input type="checkbox"/> ei | <input checked="" type="checkbox"/> kyllä <input type="checkbox"/> ei  | <input type="checkbox"/> kyllä <input type="checkbox"/> ei | <input type="checkbox"/> kyllä <input type="checkbox"/> ei |
| <input type="checkbox"/> Tiedot on esitetty liitteessä nro Peltolohkon nro 00638 pohjoisosassa sijaitsee Seppälänkorven (483010020) muinaisjäännös, mutta siitä ei ole odotettavissa vaikutuksia pellon käyttöön. |   |  |  |  |

## 9. LANNAN KÄSITTELY JA VARASTOINTI

|   |
|---|
| <b>9.1 Lannan käsittely</b>   |
| Eri lannankäsittelymenetelmien piirissä olevien eläinpaikkojen määrät, lannan käsittely ja varastointi ilmoitetaan eläinsuojarakennuksittain liitteellä <b>6045a eläinsuojataulukot</b> . |
| <b>9.2 Laiduntaminen</b>  |
| Mitä eläimiä laidunnetaan? ei laidunneta  |
| Eläimiä laidunnetaan      kuukautta/vuorokautta vuodessa  |
| Eläimet ovat öisin sisällä <input type="checkbox"/> kyllä <input type="checkbox"/> ei   |
| Laitumet tai osa niistä rajoittuu vesistöön <input type="checkbox"/> kyllä <input type="checkbox"/> ei  |
| Onko laidunnusaika huomioitu lantavarastojen tilavuudessa? <input type="checkbox"/> kyllä <input type="checkbox"/> ei   |

Tiedot on esitetty liitteessä nro

## 10. SUUNNITELMA LANNAN HYÖDYNTÄMISESTÄ

Levitykseen käytettävä peltoala yhteensä 200 ha, josta:  
omistuksessa olevaa peltoa 95 ha,  
vuokrapeltoa 105 ha,  
sopimuspeltoa        ha

Onko lannan levitykseen käytettävää peltoa 1- ja 2-luokan pohjavesialueella?  kyllä  ei

Pohjavesialueilla on lannan levitykseen käytettävää peltoa 0 ha, lohkonumerot

Pohjavesialueilla sijaitseville pelloille on tarkoitus levittää

- nestemäisiä lantoja tai lannoitevalmisteita  
 kuivalantaa tai vastaavia lannoitevalmisteita

Luovutetaanko lantaa jatkokäsiteltäväksi tilan ulkopuolelle?  kyllä, toimituspaikka  ei

Luovutettavan lannan määrä:        m<sup>3</sup>/v ja        t/v

Palautuuko käsiteltyä lantaa oman tilan pelloille levitettäväksi?  kyllä  ei

Kuinka paljon?        m<sup>3</sup>/v ja        t/v

Otetanko tilalla vastaan muuta lantaa tai pakkaamattomia orgaanisia lannoitevalmisteita?

- kyllä, muuta lantaa        m<sup>3</sup>/v ja        t/v  
 kyllä, pakkaamattomia orgaanisia lannoitevalmisteita        m<sup>3</sup>/v ja        t/v  
 ei

Poltetaanko lantaa tilalla?  kyllä  ei

Poltettavan lannan määrä        m<sup>3</sup>/v ja        t/v

Kattilan polttoainetehto        MW

Lannan poltossa muodostuva tuhka

- käytetään lannoitteena omilla pelloilla  kyllä  ei  
luovutetaan tai myydään tilan ulkopuolelle  kyllä  ei

Tiedot on esitetty liitteessä nro

## 11. ELÄINSUOJAN JÄTE- JA HULEVESIEN KÄSITTELY

### Tiedot jätevesistä

| Jätevesien alkuperä        | Jätevesimäärä (m <sup>3</sup> /v) | Mihin jätevedet johdetaan ja/tai miten ne käsitellään? <sup>1)</sup>   |
|----------------------------|-----------------------------------|--|
| Muut mahdolliset pesuvedet | 550                               | Lypsyrobottien ja maitohuoneen pesuvedet johdetaan lietesäiliöön, tilavuus 2496 kuutiota                         |
| Sosiaalitulojen WC-vedet   | 10                                | Jätevedet johdetaan 3 kuution umpikaivoon, josta Esa Salmela tmi kuljettaa ne Merijärven jäteveden puhdistamolle |
| Maitohuoneen jätevedet     | 200                               | Maitohuoneen pesuvedet johdetaan lietesäiliöön, tilavuus 2496 kuutiota   |

<sup>1)</sup> Umpisäiliöstä tulee ilmoittaa säiliön tilavuus (m<sup>3</sup>) sekä säiliön tyhjentäminen (kuka ja minne). Sakokaivoista ilmoitetaan lukumäärä. Vesien käsittely (kemikalointi, suodatus tms.) kuvataan tarkemmin liitteellä.

**Hulevesien hallinta (huomioidaan tarvittaessa, esim. tilan sijaitessa vesistön läheisyydessä)**

Minkälaisia **pinnoitettuja** piha-alueita toimintaan kuuluu, joissa tarvitaan hulevesien hallintaa (esim. päällystetyt eläinten kulkuväylät ja säilörehupaalien käsittelyalue)?

Mihin näiden alueiden hulevedet johdetaan?

Mihin puhtaat hulevedet (esim. likaantumattomat katoilta valuvat vedet) johdetaan?

- maaperään
- ojaan
- muualle, mihin?

Tiedot on esitetty liitteessä nro

## 12. TIEDOT SYNTYVISTÄ JÄTTEISTÄ JA JÄTEHUOLLOSTA

| Jätelaji  | Arvioitu määrä (kg/a) | Käsittely, säilytys ja jatkokäsitteilypaikka  |
|---|-----------------------|---|
| <b>Tavanomaiset jätteet</b>   |                       |   |
| Sekajäte  | 500 kg                | kannelliset jättesastiat eläinsuojan yhteydessä. Nouto ja käsittely Vestia Oy jätehuoltoyhtiö                 |
| Maatalouden muovit  | 3000 kg               | Lajittelu ja säilytys eläinsuojan yhteydessä. Muovit kuljetaan itse jätehuolto P.Pääkköselle jatkokäsittelyyn |
| Muu, mikä?  |                       |   |
| <b>Vaaralliset jätteet</b>  |                       |   |
| Jäteöljyt   | 400 l                 | Säilytys betonialustalla vanhassa navetassa varastoituna tynnyreihin, toimitus Vestia Oy keräily              |
| Muut öljyiset jätteet (trasselit, suodattimet yms.)   | 10 kg                 | Säilytys betonialustalla vanhassa navetassa varastoituna tynnyreihin, toimitus Vestia Oy keräily              |
| Liutoinjäte   |                       |   |
| Akut ja paristot  | 50 kg                 | Säilytys betonialustalla vanhassa navetassa, toimitus Vestia Oy keräily                                       |
| Loisteputket  | 3 kg                  | Säilytys vanhassa navetassa varastossa, toimitus Vestia Oy keräily  |
| Käsitelty puu   |                       |   |
| Pilaantuneet rehut  | 10 t                  | kompostointi kuivalantalassa, levitys pellolle  |
| Muu, mikä? metalliromu  | 1 t                   | säilytys pajatilojen yhteydessä, toimitus Vestia Oy keräily   |
| Muut jätteet, mitkä?  |                       |   |
| <p>Tiedot vaarallisten jätteiden kirjanpidosta<br/>           Vaarallisten jätteiden osalta Vestia Oy:lle tai P. Pääkkönen Oy:lle toimitettujen jätteiden käsittelykuitit on liitettynä maatilán verokirjanpitoon, rehutähteiden levittämisestä peltoon kirjanpito on peltojen lohkokirjanpidon yhteydessä.</p> <p>Vaarallisten jätteiden varastointitila on<br/> <input type="checkbox"/> lukittava<br/> <input type="checkbox"/> katettu<br/> <input checked="" type="checkbox"/> tiivispohjainen</p> <p><input checked="" type="checkbox"/> Vaaralliset jätteet toimitetaan asianmukaiseen käsittelyyn vähintään kerran vuodessa</p> |                       |   |
| <p>Tiedot itsestään kuolleiden eläinten varastoinnista ja hävityksestä tilalla<br/>           Säilytetään navetan ulkopuolella peitettynä ja toimitus raatokeräilyyn Honkajoelle</p>  |                       |   |
| <input type="checkbox"/> Tiedot on esitetty liitteessä nro  |                       |   |

## 13. POLTTOAINE- JA ÖLJYSÄILIÖT

Jos tilalla on useita polttoainesäiliöitä, tiedot ilmoitetaan liitelomakkeella **6045a eläinsuojataulukot**.

Tilalla on oma polttoainesäiliö, jonka tilavuus on 4kpl, jokainen 2000 litra m<sup>3</sup>

|  |
|--|
| <p>Säiliö on varustettu</p> <p><input type="checkbox"/> suoja-altaalla, tilavuus            m<sup>3</sup></p> <p><input type="checkbox"/> katoksella</p> <p><input checked="" type="checkbox"/> lukituksella</p> <p><input type="checkbox"/> ylitäytönestimellä</p> <p><input checked="" type="checkbox"/> laponestolaitteella</p> <p><input type="checkbox"/> 2-vaippasäiliöllä</p> |
| <p>Tiedot polttoainesäiliön alustasta</p> <p><input type="checkbox"/> maapohja</p> <p><input type="checkbox"/> betonilaatta</p> <p><input checked="" type="checkbox"/> muu, mikä? sepeli, metallilevy säiliön alla</p>   |
| <p>Tiedot tankkauspaikan päällystyksestä</p> <p>Sepeli</p>   |
| <p>Tilalla on muita öljytuotteita enintään            litraa, jotka säilytetään</p>  |
| <p>Polttoainesäiliöt on viimeksi tarkastettu paloviranomaisen toimesta (pvm)</p> <p>19.05.2023</p>   |
| <p>Lisätietoja</p>   |
| <p><input type="checkbox"/> Tarkemmat tiedot on esitetty liitteessä nro</p>  |

#### 14. MUIDEN KÄYTETTÄVIEN AINEIDEN JA KEMIKAALIEN KULUTUS SEKÄ VARASTOINTI

|  |
|--|
| <p>Ilmoitetaan liitelomakkeella <b>6045a eläinsuojataulukot</b>.</p> |
|--|

#### 15. TIEDOT MAATILAN VEDENHANKINNASTA JA LIIKENNEJÄRJESTELYISTÄ

|   |
|---|
| <p>Oma kaivo <input type="checkbox"/> kyllä <input checked="" type="checkbox"/> ei</p> <p>Kunnan vesijohtoverkosto <input checked="" type="checkbox"/> kyllä <input type="checkbox"/> ei</p> <p>Vedenkulutus 12,8 m<sup>3</sup>/vrk</p>   |
| <p>Maidon, eläinten lannan ja rehujen kuljetusten määrät 0,5 kertaa/vrk</p>   |
| <p><input type="checkbox"/> Tiedot on esitetty liitteessä nro Tilalta keräillään maito joka toinen päivä. Teuras- ja välityseläimiä noudetaan keskimäärin 2 krt/kk. Lannanajo ajoittuu toukokuulle, ensimmäisen rehunkorjuun jälkeen kesäkuulle sekä syksyyn elo-loku-kuulle. Talvella lantaa siirretään etälietesäilöihin pääosin maaliskuulla. Lannanajo kerta kestää yhtäjaksoisesti keskimäärin viikon ajan. Säilörehua tilalla korjataan kolme kertaa kasvukauden aikana kesäkuun puoleenväliin mennessä, heinäkuun loppupuolella sekä elo-syyskuun vaihteessa. Säilörehu korjataan laakasiiloihin sekä pyöröpaaleihin. Pyöröpaalit ajetaan tilan talouskeskukseen heti korjuun jälkeen.</p> |

#### 16. ARVIO PARHAAN KÄYTTÖKELPOISEN TEKNIIKAN SOVELTAMISESTA

|   |
|---|
| <p>(Esim. lannanpoistotapa eläinsuojasta, lannan käsittely ja levitys, ruokinta, ilmanvaihto, rehujen valmistus, jätevesien ja jätteiden käsittely tai energiaa säästävät toimenpiteet)</p> <p>Lietelanta-allas eläinsuojan yhteydessä täytetään alakautta, joka vähentää hajuhaittoja. Lannan käsittelyssä ja levityksessä noudatetaan nitraattidirektiivin sekä ympäristötuen ehtoja. Lannanlevitys pelloille perustuu viljelysuunnitelman kasvien tarpeiden mukaisiin levitysmääriin. Levitystekniikka liete mullaten vähentää lannasta aiheutuvia hajuhaittoja sekä ravinnepäästöjä. Uusi kuivalantala hiehonavetan yhteydessä on katettu. Lannan levittämisessä huomioidaan ympäristön asutus sekä läheisen lammen vesiensuojelu. Lannan levityksestä ilmoitetaan naapureille tarvittaessa ennakkoon. Eläinten ruokinta perustuu ruokintasuunnitelman mukaisiin ohjeisiin. Tilalla on käytössä aperuokinta, aperuokinnalla saadaan jokaiselle eläinryhmälle tuotosvaiheen tarpeiden mukainen seos. Ilmanvaihto eläinsuojissa on painovoimainen, luonnollinen ilmanvaihto. Ilmanvaihto on toteutettu kennolevyikkunoilla. Tilalla on kiinnitetty huomiota energiaa säästävien tekniikoiden käyttöönottoon mm. valaistuksessa ollaan siirtymässä led-valoihin.</p> |
| <p><input type="checkbox"/> Tiedot on esitetty liitteessä nro</p>   |





**Viranomaiselle lähetettyä ilmoituslomaketta voi täydentää vain kerran. Jos lomakkeen tiedot ovat täydennyksen jälkeen edelleen puutteellisia, ilmoitus jätetään tutkimatta. Ilmoituslomakkeessa ilmoitetut tiedot ovat toiminnanharjoittajaa sitovia. Viranomainen liittää tämän lomakkeen liitteineen asiasta annettavaan päätökseen.**

| ELÄINPAIKAT   | Eläinpaikkojen määrä yhteensä |     | Eläinsuoja (nimeä rakennus/osasto) |                |            |              | Eläinsuoja (nimeä rakennus/osasto) |        |            |              |            |
|---|-------------------------------|-----|------------------------------------|----------------|------------|--------------|------------------------------------|--------|------------|--------------|------------|
|   |                               |     | Navetta                            |                |            |              | Uusi hiehorakennus                 |        |            |              |            |
|   |                               |     | Nykyinen tilanne                   | Tuleva tilanne | Lietelanta | Kuivikelanta | Kuivalanta                         | Virtsa | Lietelanta | Kuivikelanta | Kuivalanta |
| <b>NAUTAKARJA</b>   |                               |     |                                    |                |            |              |                                    |        |            |              |            |
| lypsylehmiä ja/tai umpilehmiä                                     | 100                           | 210 | 210                                |                |            |              |                                    |        |            |              |            |
| emolehmiä   |                               |     |                                    |                |            |              |                                    |        |            |              |            |
| hiehoja (12-24 kk)  | 35                            | 75  |                                    |                |            |              |                                    | 40     |            |              |            |
| lihanautoja ja sonneja (12-24 kk)                                 |                               |     |                                    |                |            |              |                                    |        |            |              |            |
| siitossonna (>2 v)  |                               |     |                                    |                |            |              |                                    |        |            |              |            |
| lehmävasikoita 6-12 kk  | 15                            | 30  |                                    |                |            |              |                                    | 30     |            |              |            |
| lehmävasikoita < 6 kk   | 15                            | 36  |                                    | 18             |            |              |                                    | 18     |            |              |            |
| sonnivasikoita 6-12 kk  |                               |     |                                    |                |            |              |                                    |        |            |              |            |
| sonnivasikoita < 6 kk   |                               |     |                                    |                |            |              |                                    |        |            |              |            |
| <b>SIKALA</b>   |                               |     |                                    |                |            |              |                                    |        |            |              |            |
| lihasikoja (teuraspaino < 90 kg)                                  |                               |     |                                    |                |            |              |                                    |        |            |              |            |
| emakoita porsaineen (≤ 11 vko) <sup>a1)</sup>                     |                               |     |                                    |                |            |              |                                    |        |            |              |            |
| emakoita porsaineen satelliittisikalassa (≤ 5 vko) <sup>a2)</sup> |                               |     |                                    |                |            |              |                                    |        |            |              |            |
| joutilaita emakoita ydinsikalassa                                 |                               |     |                                    |                |            |              |                                    |        |            |              |            |
| vieroitettuja porsaita (5-11 vko, jos tilalla ei ole emakoita)    |                               |     |                                    |                |            |              |                                    |        |            |              |            |
| karjuja (täysikasvuisia)  |                               |     |                                    |                |            |              |                                    |        |            |              |            |
| <b>SIIPIKARJA</b>   |                               |     |                                    |                |            |              |                                    |        |            |              |            |
| broilereita   |                               |     |                                    |                |            |              |                                    |        |            |              |            |
| munituskanoja, broileriemo  |                               |     |                                    |                |            |              |                                    |        |            |              |            |
| kananuorikoita  |                               |     |                                    |                |            |              |                                    |        |            |              |            |
| kalkkunoita   |                               |     |                                    |                |            |              |                                    |        |            |              |            |
| ankkoja ja hanhia   |                               |     |                                    |                |            |              |                                    |        |            |              |            |
| sorsia  |                               |     |                                    |                |            |              |                                    |        |            |              |            |
| <b>MUU ELÄINSUOJA</b>   |                               |     |                                    |                |            |              |                                    |        |            |              |            |
| lampaat (uuhi karitsoineen, pukki)                                |                               |     |                                    |                |            |              |                                    |        |            |              |            |
| vuohet (kuttu kileineen, pukki)                                   |                               |     |                                    |                |            |              |                                    |        |            |              |            |
| karitsat ja kilit 3-9 kk (kasvatuksessa 2 erää vuodessa)          |                               |     |                                    |                |            |              |                                    |        |            |              |            |
| karitsat ja kilit 6-9 kk (kasvatuksessa 2 erää vuodessa)          |                               |     |                                    |                |            |              |                                    |        |            |              |            |
| hevonen >150 cm   |                               |     |                                    |                |            |              |                                    |        |            |              |            |
| poni 120-150 (140) cm   |                               |     |                                    |                |            |              |                                    |        |            |              |            |
| pienponi <120 cm  |                               |     |                                    |                |            |              |                                    |        |            |              |            |

**ERISTYS JA ILMANVAIHTO RAKENNUKSITTAIN**

|   |                                 |                                 |
|---|---------------------------------|---------------------------------|
| - lämmöneristys kyllä/ei  | ei                              | ei                              |
| - ilmanvaihto koneellinen/luonnollinen  | luonnollinen                    | luonnollinen                    |
| - poistohormien lukumäärä ja korkeus  | tarkentuu rakennesuunnittelussa | tarkentuu rakennesuunnittelussa |
| - poistohormien sijainti (ilmansuunta, jos seinällä)  | katto                           | katto                           |
| <b>LIETEKUILUJEN TOIMINTA</b>   |                                 |                                 |
| Jos lietekuiluja esitetään hyväksyttäväksi lannan varastointilavuuteen, lietekuilujen kokonaistilavuus ja hyötytilavuus laskentaperusteinen |                                 |                                 |

a1, a2) Tavanomaisessa emakko- tai yhdistelmäsiikalassa merkitään kohtaan "Emakoita porsaineen" porsitusosaston ja tiineytysosaston emakot sekä joutilaat emakot. Tiedot täytetään joko kohtaan a1 tai a2 sen mukaan, minkä ikäisenä porsaat viedään pois tilalta.

**Ilmoituksessa tulee antaa porsastuotantotoiminnan osalta myös seuraavat tiedot:**

- porsituspaikkojen, joutilapaikkojen, tiineytyspaikkojen ja vieroitettujen porsaiden (5–11 viikkoa) määrä sekä lannankäsittelymenetelmä
- emakoiden ryhmäkoko
- montako porsitusta porsituspaikkaa kohden/vuosi.

Erillisen välikasvatamotoiminnan (ei emakoita) osalta ilmoitetaan vieroitettujen porsaiden (5–11 viikkoa) määrä, kasvatuserien määrä vuodessa ja lannankäsittelymenetelmä.

**Liete- ja virtsasäiliön tiedot**

|   | <b>Liete- tai virtsasäiliö 1</b> | <b>Liete- tai virtsasäiliö 2</b> | <b>Uudet säiliöt</b>  |  |
|---|----------------------------------|----------------------------------|---|--|
| Onko säiliö uusi vai olemassa oleva   | <b>Olemassaoleva</b>             | <b>Etäsäiliö</b>                 | <b>Uusi</b>   |  |
| Sijaitseeko säiliö eläinsuojan yhteydessä vai muualla?  | <b>Yhteydessä</b>                | <b>Muualla</b>                   | <b>Muualla. Vaihtoehtoiset suunnitellut sijainnit peruslohkoilla 4830345069 tai 4830002438 tai 0090433403</b> |  |
| Säiliön kokonaistilavuus (m <sup>3</sup> )  | 2496                             | 450                              | 3600  |  |
| Säiliön sisähalkaisija (m)  |                                  | 13,84                            | 27,64   |  |
| Säiliön hyötykorkeus (m)  |                                  |                                  | 3   |  |
| Säiliön materiaali  | Betoni                           | Betoni                           | Betoni  |  |
| Onko katetta, jos niin millainen (esim. luonnollinen kuoret-tuma, turve, styrox, EPS-rae, betoni, pelti, pressu)? | Ei                               | Ei                               | Ei  |  |
| Kuormausalueen materiaali ja pinta-ala (m <sup>2</sup> )  |                                  |                                  |   |  |
| Täyttötapa (lietekuiluista/ pumppu- tai pudotuskaivoista lietesäiliön yläosaan/alaosaan)                          | Täyttö alakautta                 | Pumppaamalla                     | Pumppaamalla  |  |
| Etälantalan kiinteistötunnus  |                                  |                                  |   |  |



|   | Kuival. 1 Vanhan navetan lantala | Kuival 2 Etälantala            | Kuival. Uusi hiehonavetta | Kuivalantala 4 |
|---|----------------------------------|--------------------------------|---------------------------|----------------|
| Onko lanta uusi vai olemassa oleva?   | Olemassa oleva                   | Olemassa oleva                 | Uusi                      |                |
| Sijaitseeko lantala tilakeskuksessa vai muualla?  | Tilakeskuksessa                  | Muualla                        | Tilakeskuksessa           |                |
| Lantalan kokonaistilavuus (m <sup>3</sup> )   | 270                              | 480                            | 2 x 420                   |                |
| Lantalan pohjan ja reunojen materiaali  | betoni                           | betoni                         | betoni                    |                |
| Lantalan pohjan pinta-ala (m <sup>2</sup> )   | 110 ( 11 m leveä, 10 m syvä)     | 187 ( 12,5 m leveä, 15 m syvä) | 2 x 105                   |                |
| Lantalan reunojen lukumäärä (kpl)   | 3                                | 3                              | 3                         |                |
| Lantalan reunojen korkeus (m)   | 2,2 m                            | 1,5 m                          |                           |                |
| Ajoluiskan korkeus (cm)   |                                  |                                |                           |                |
| Onko katetta, jos niin millainen (esim. turve, pressu, kiinteä katto)?                          | ei                               | ei                             | kiinteä katto             |                |
| Kuormausalueen materiaali ja pinta-ala (m <sup>2</sup> )  |                                  |                                |                           |                |
| Johdetaanko kattamattoman lantalan sadevedet lietesäiliöön tms. vai imeytetäänkö kuivikkeisiin? | imeytetään kuivikkeisiin         | imeytetään kuivikkeisiin       | imeytetään kuivikkeisiin  |                |
| Etälantalan kiinteistötunnus  |                                  |                                |                           |                |

Esitetään, jos kestokuivikepohjia esitetään huomioitavaksi lannan varastointilavuutena

|   | Kuivikepohja 1 hoito-osasto                      | Kuivikepohja 2 vanha hiehonavetta | Kuivikepohja 3        | Kuivikepohja 4 |
|---|--|-----------------------------------|-----------------------|----------------|
| Eläinpaikkamäärä ja kuivikepohjan sijainti ja kuivitusjärjestelmä (rakennus/osasto) | 30, lypsykarjanavetan laajennus.<br>Kestokuivike | 35, vanha hiehonavetta            | 88, uusi hiehonavetta |                |
| Kuivitetun alueen pinta-ala (m <sup>2</sup> )                                       | 331  | 240                               | 340                   |                |
| Kuivikkeen paksuus (cm)   | 80   | 80                                | 80                    |                |
| Kuivikepohjan vesitiivistä materiaalia olevien reunojen korkeus (cm)                |  | 80 80                             | 80                    |                |
| Reunojen materiaali   | betoni   | betoni                            | betoni                |                |
| Lattian materiaali  | betoni   | betoni                            | betoni                |                |
| Kuivikemateriaali   | Olki, turve/ hiekka                              | Olki,turve/hiekka                 | Olki, turve/hiekka    |                |
| Tyhjennuskertojen lukumäärä (krt/vuosi)   | 2  | 2                                 | 2                     |                |
| Poistetun kuivikelannan varastointipaikka   | Kuivalantala 1-3                                 | Kuivalantala 1-3                  | Kuivalantala 1-3      |                |

**Lannan muu käsittely**

|  |  |
|--|--|
| Selostus esim. käsittelystä biokaasulaitoksessa, lannan kompostoinnista, separoinnista tai ilmastuksesta | Tällä hetkellä ei käytössä muita lannankäsittelymenetelmiä |
|--|--|

|   |  |
|---|--|
| Kompostointialusta pinta-ala (m <sup>2</sup> )  |  |
| Reunan korkeus (cm)                             |  |
| Kompostointialustan pinta-ala (m <sup>2</sup> ) |  |

|                                       |          |            |
|---------------------------------------|----------|------------|
| Kompostointialusta on tiivispohjainen | Kyllä/ei | materiaali |
|                                       |          |            |

|  | Säilörehun valmistuspaikka |  |      |              |            |
|--|----------------------------|--|------|--------------|------------|
|  | Torni                      | Laakasiilo                             | Auma | Pyöröpaalaus | Muu, mikä? |
| Tuoreena (t/a)   |                            |  |      |              |            |
| Esikuivattuna (t/a)  |                            | 2000 t                                 |      | 300 t        | 180 t      |
| Puristenesteen johtamispaikka (umpikaivo/virtsa-tai lietesäiliö/muualle, minne?) |                            | oma kaivo, josta pumpataan lietesäiliö |      |              |            |
| Säiliön tilavuus (m³)  |                            | 2500                                   |      |              |            |
| Selostus talteenotetun puristusnesteen käytöstä                                  |                            | levitetään pelloille lannoitteeksi     |      |              |            |
| Auman pohjan materiaalit   |                            | betoni                                 |      |              |            |

**Kemikaalien varastointi**

| <b>Kemikaali</b>                          | <b>Käyttömäärät (litraa/tonnia vuodessa)</b> | <b>Varastossa enintään (litraa/tonnia)</b> | <b>Varastointipaikka ja -tapa (säilytysastia, säilytyspaikka esim. pohjamateriaali, onko allastettu/viemäröity tila)</b> |
|---|--|--|--|
| Muut öljytuotteet (esim. traktorin öljyt) | 600  | 600  | Vanha navetta, betoni  |
| Rehunsäilöntäaineet                       |  |  | Käytössä biologinen säilöntäaine   |
| Lannoitteet                               | 30 t   | 30 t                                       | Tilakeskuksessa peitettynä   |
| Kasvinsuojeluaineet                       | 100 kg                                       | 100 kg                                     | Vanha navetta, betonipohjalla alkuperäisissä pakkauksissa  |
| Eläinten lääkkeet                         | 20 l/vuosi                                   | 20 l                                       | Eläinrakennuksen sosiaalitiloissa  |
| Eläinsuojissa käytettävät pesuaineet      | 400 l/vuosi                                  | 400 l                                      | Eläinrakennuksen karjakeittiö/teknisessä tilassa, tilataan pääosin vain kuukauden tarve kerrallaan                       |
| Desinfointiaineet                         |  |  |  |
| Muuta, mitä?                              |  |  |  |





|                        | määrä | kerroin | ey            | lietelanta x | kuivikelanta x | eläimet LL | eläimet KL                  | Lietelanta yht | Kuivalanta yht |
|------------------------|-------|---------|---------------|--------------|----------------|------------|-----------------------------|----------------|----------------|
| lehmä                  | 210   | 10,8    | 2268          | 25,5         | 28,6           | 210        |                             | 5355           | 0              |
| 12-24 kk               | 75    | 4       | 300           | 8,5          | 13,4           |            | 75                          | 0              | 1005           |
| 6-12 kk                | 30    | 3,4     | 102           | 7,2          | 9,7            |            | 30                          |                | 291            |
| 0-6 kk                 | 36    | 1,7     | 61,2          | 3,6          | 6,1            |            | 36                          |                | 219,6          |
|                        |       |         |               |              |                |            |                             |                |                |
| yhteensä eläinyksikköä |       |         | <b>2731,2</b> |              |                |            |                             | <b>5355</b>    | <b>1515,6</b>  |
|                        |       |         |               |              |                |            | pesuvedet                   | 750            |                |
|                        |       |         |               |              |                |            | yhteensä                    | 6105           |                |
|                        |       |         |               |              |                |            | sadevesivara                | 610,5          |                |
|                        |       |         |               |              |                |            | Yhteensä m3                 | <b>6716</b>    |                |
|                        |       |         |               |              |                |            |                             |                |                |
|                        |       |         |               |              |                |            | nykyinen                    | 2496           | 840            |
|                        |       |         |               |              |                |            | vanha etä                   | 450            | 340            |
|                        |       |         |               |              |                |            | kuijut                      | 376            | 480            |
|                        |       |         |               |              |                |            | uudet etäkaivot 2 x 1800 m3 | 3600           | <b>1660</b>    |

**VÄHIMMÄISETÄISYYDESTÄ POIKKEAMINEN**

Ilmoituksen käsittelevä viranomainen harkitsee tapauskohtaisesti, onko eläinsuojan laajennusosa mahdollista sijoittaa vähimmäisetäisyyttä lähemmäs häiriintyvää kohdetta. Edellytyksenä on, että häiriintyvälle kohteelle ei saa aiheutua huomattavaa hajuhaittaa ja että eläinsuojan laajennusosaa ei ole mahdollista sijoittaa kiinteistöllä muulle soveltuvalla vähimmäisetäisyyden täyttävälle paikalle. Häiriintyvälle kohteelle aiheutuvan hajuhaitan arvioinnissa voidaan huomioida paikalliset olosuhteet ja hajuhaittoja ehkäisevät toimenpiteet.

|  |
|--|
| <p>Kuvaus kiinteistöllä sijaitsevista vaihtoehtoisista vähimmäisetäisyydet täyttävistä sijoituspaikoista eläinsuojalle ja lantalalle<br/>Vaihtoehtoisia sijoituspaikkoja ei ole, koska laajennukset liittyvät olemassa olevaan rakennuskantaan.</p>  |
| <p>Miksi eläinsuojaa tai lantala ei voi sijoittaa kyseisille paikoille?<br/>Vaihtoehtoisia paikkoja ei ole tuotantorakennusten sijainnissa. Laajennukset liittyvät olemassa olevaan rakennuskantaan.</p>   |
| <p>Kuvaus eläinsuojan ja lannan varastointitilan laajennusosan vähimmäisetäisyydestä poikkeavasta sijoituspaikasta ja etäisyys (m) lähimpään häiriintyvään kohteeseen:<br/>Lähimpiin asuinrakennuksiin on alle 400 m</p>   |
| <p>Miten estetään huomattava hajuhaitta häiriintyvässä kohteessa (hajun leviämistä vähentävät toimenpiteet ja tekniikat)?<br/>Lietealla täytetään alta. Uusi kuivalantala katetaan kiinteällä katolla. Lannankäsittelyssä huomioidaan tuuliosuhteet. Lannankäsittelyä tehdään kerralla tarvittava määrä eikä käsittely ole päivittäistä.</p> |
| <p>Mitkä paikalliset olosuhteet vaikuttavat siihen, ettei vähimmäisetäisyydestä poikkeamisesta aiheudu häiriintyvässä kohteessa huomattavaa hajuhaittaa?<br/>Lietelantala on sijoitettu tuotantorakennusten taakse, pois päin asuinrakennusten sijainnista.</p>  |
| <p>Asemapiirroksen merkitään eläinsuojan ja lannan varastointitilan vaihtoehtoiset sijoituspaikat kiinteistöllä.</p>   |

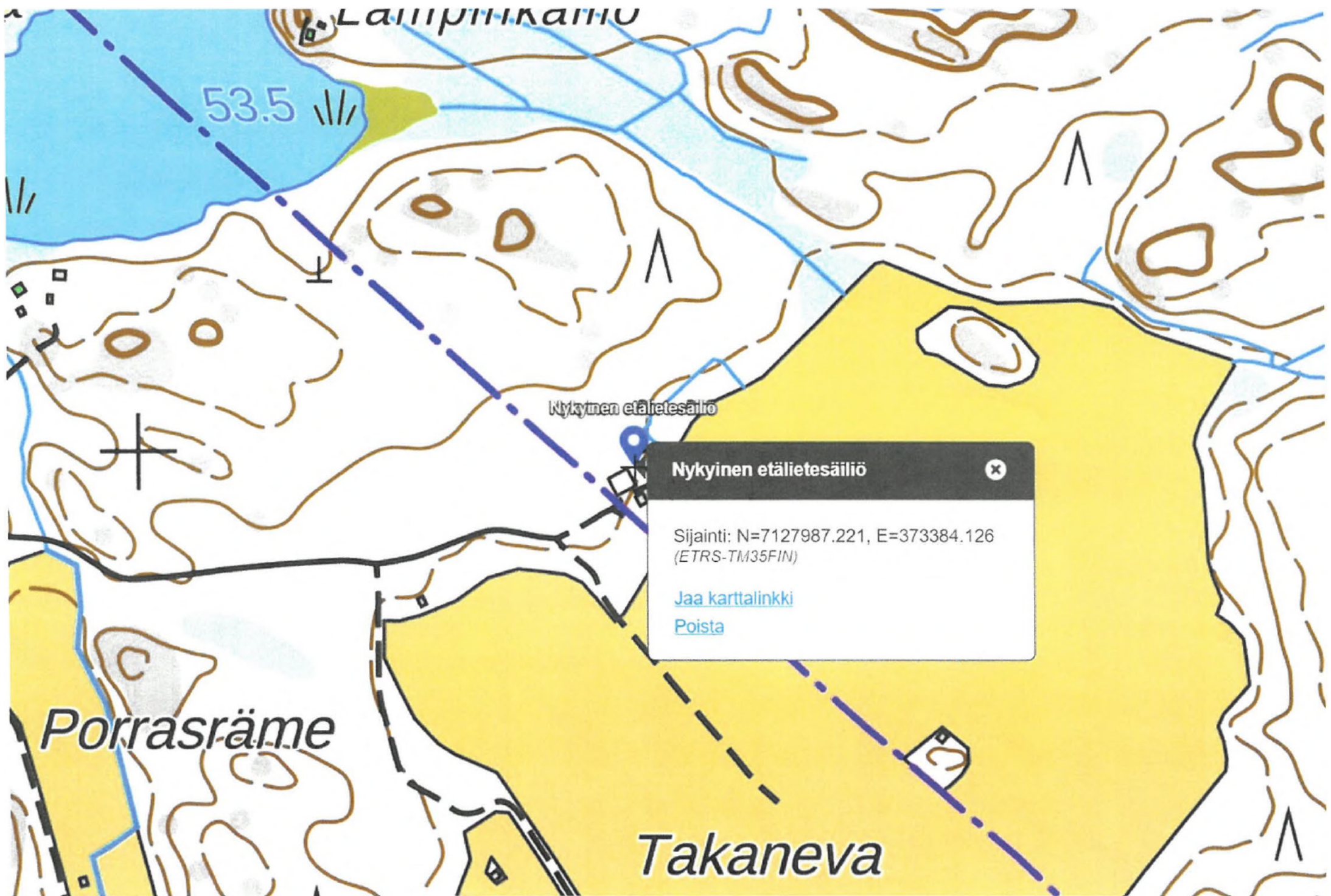



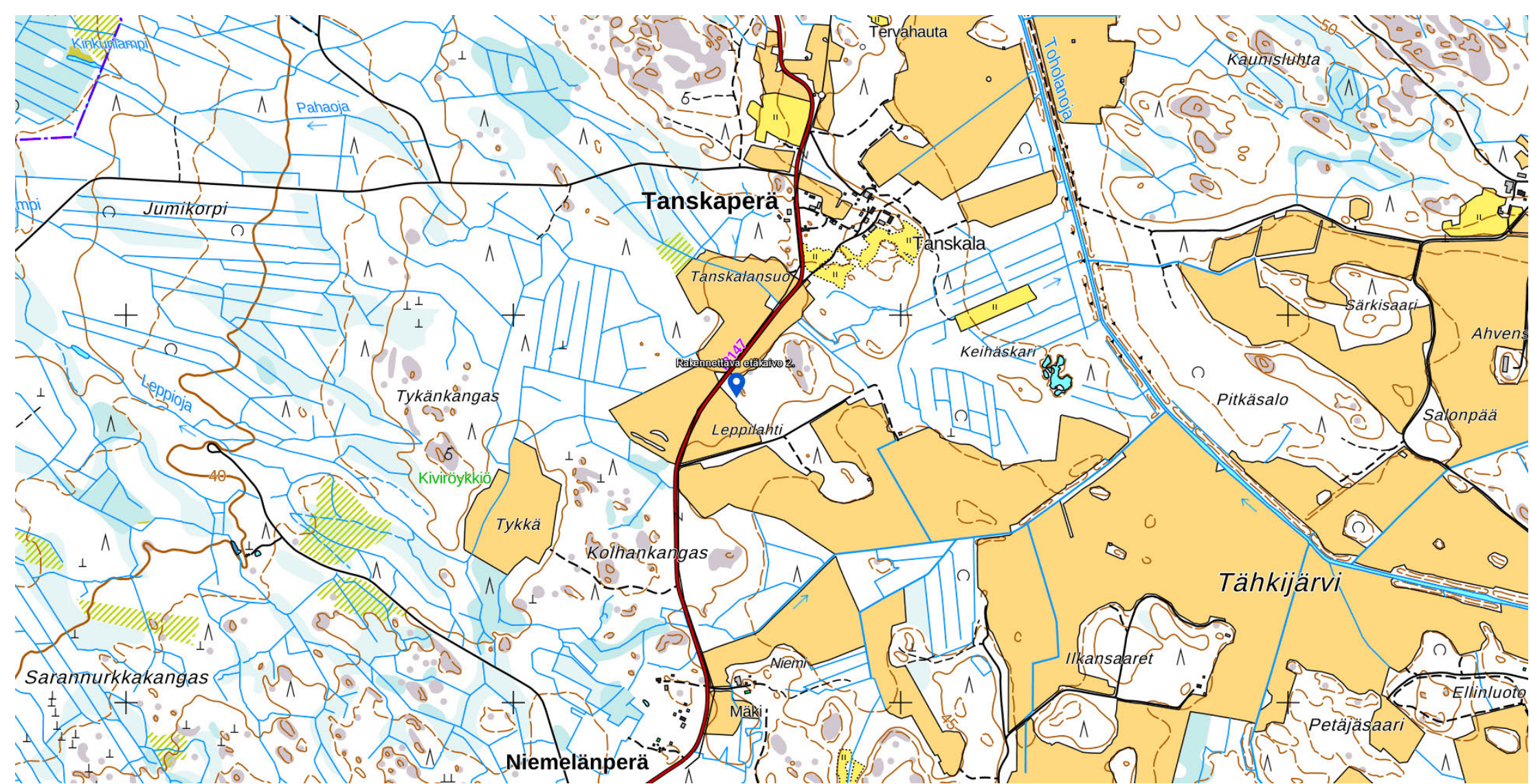

Tulostettu Maanmittauslaitoksen asiointipalvelusta



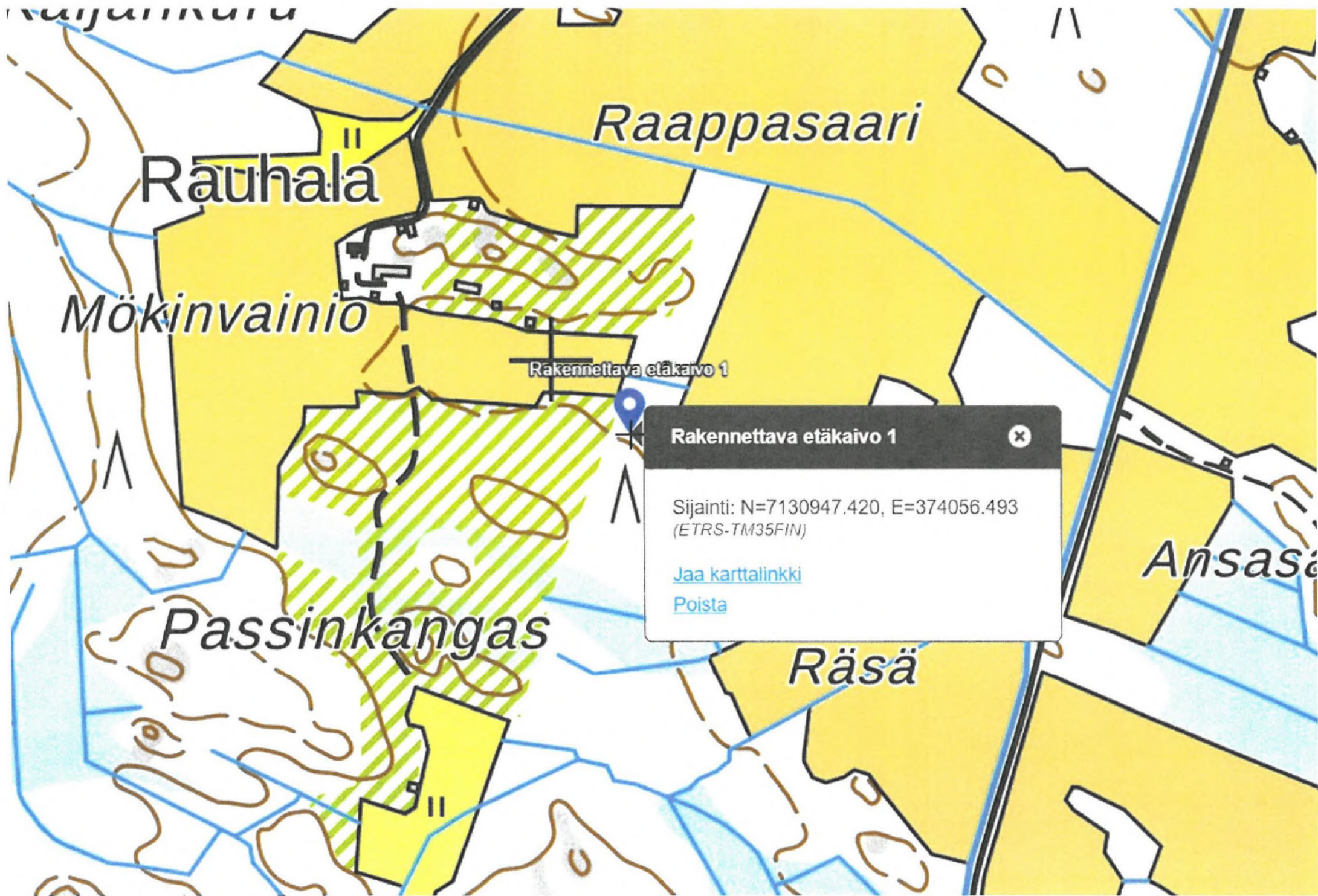

Raappasaari

Rauhala

Mökinvainio

Rakennettava etäkaivo 1

Passinkangas

Räsä

Ansa

**Rakennettava etäkaivo 1** ✕

Sijainti: N=7130947.420, E=374056.493  
(ETRS-TM35FIN)

[Jaa karttalinkki](#)

[Poista](#)



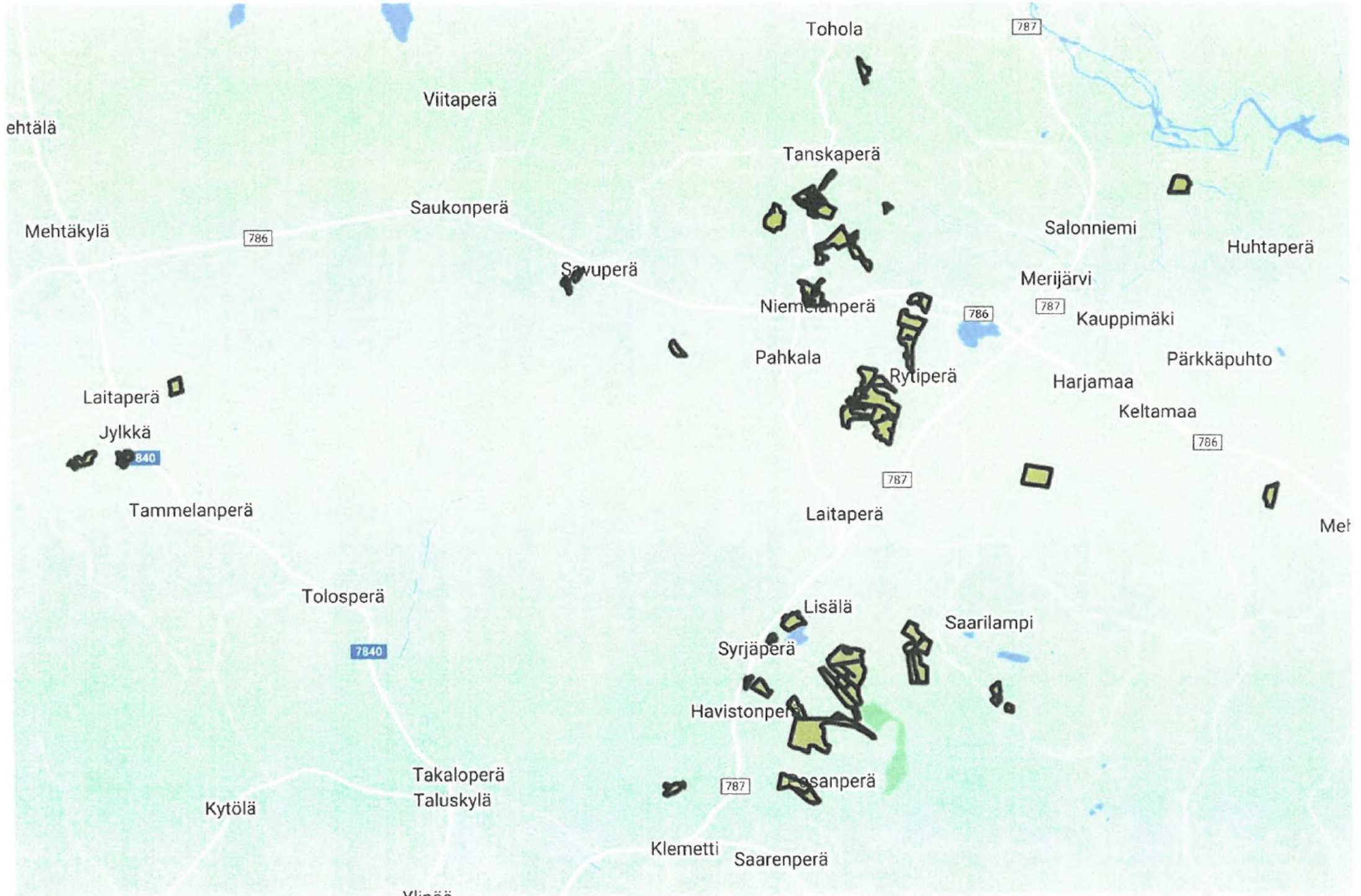



8-18-31

0

-408-31-1

.9-408-18-28

200 m

Jättiläinen

Oivankuru

.9-401-7-62

.9-408-18-37

Syrjäperä

.9-408-18-28

Arovainio

.9-408-18-28

.483-401-20-29

Jättiläisenräme

.9-408-18-5

.9-408-18-24

Syrjälä

9-408-18-37

.9-408-18-11

.483-401-10-168

Alavieskanitie

483-401-10-169

Rajala

9-408-18-24

9-408-876-1

MTY Maitokauha

Kauha

.483-401-10-146

Peltomaa

Kauhanlampi

Lampinkallio

9-408-18-37

9-408-18-5

483-401-15-33

.483-401-10-89

9-408-18-37

9-408-18-5

483-401-10-168

Siirtola

.483-40

Lisälä

.483-401-10-150

.483-40



